

CONFIGURAZIONI INIZIALI SALLY

Dopo aver installato Sally, prima dell'uso bisogna configurarlo.

La procedura è fatta per l'utente IZ6WQP con HomeBBS IR3GLQ del tipo FBB

1 lanciare il programma Sally

2 cliccare su Configure e poi su General configuration

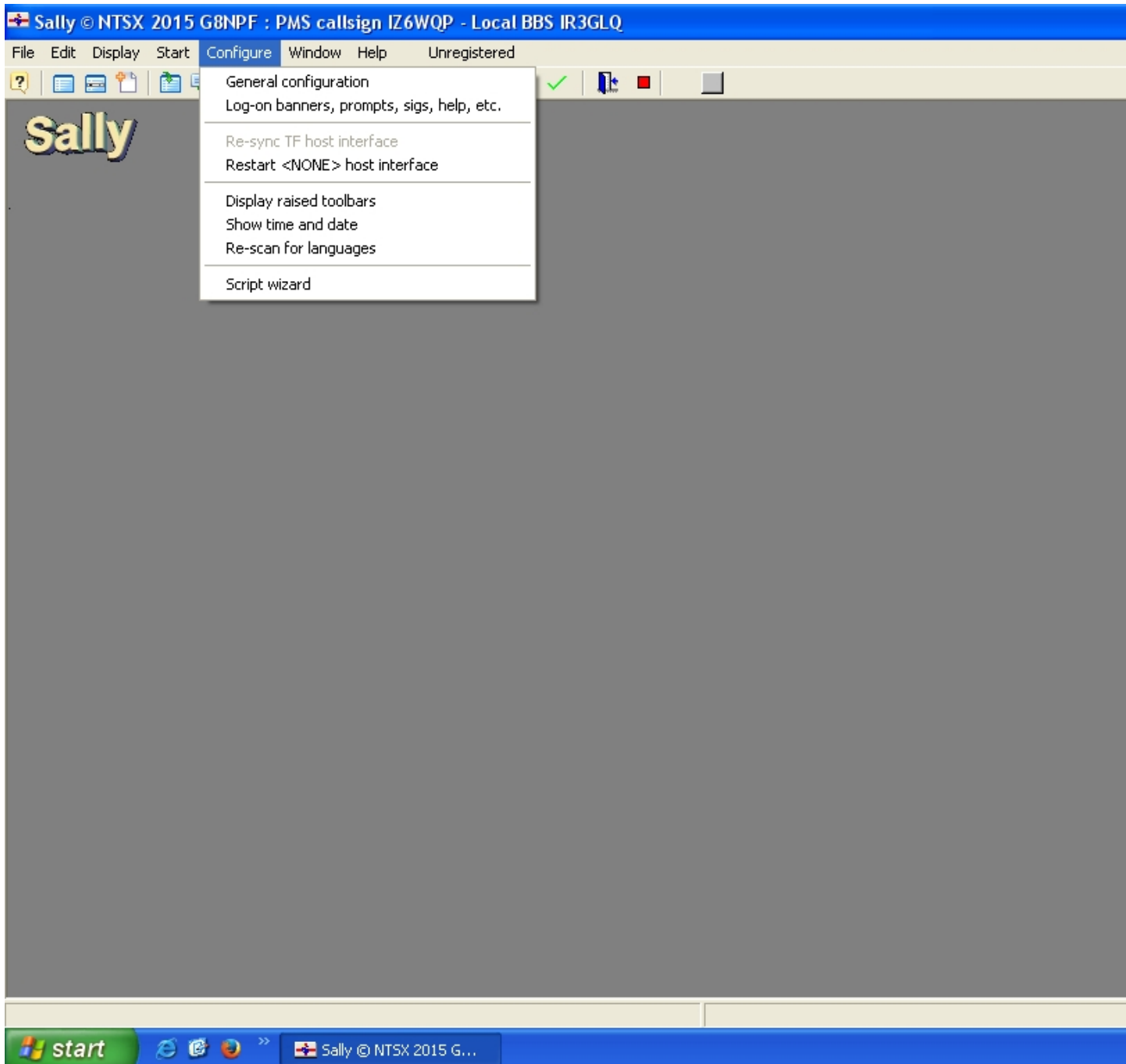

3 iniziare a configurare dalla prima opzione in alto

7 Plus settings e selezionare come da foto

(nella riga Maximum size of each 7Plus encoded part (in Bytes) io uso 30000 via telnet, Mentre via radio e tnc per non occupare troppo la frequenza sarebbe meglio abbassare a 6000 Byte per pacchetto

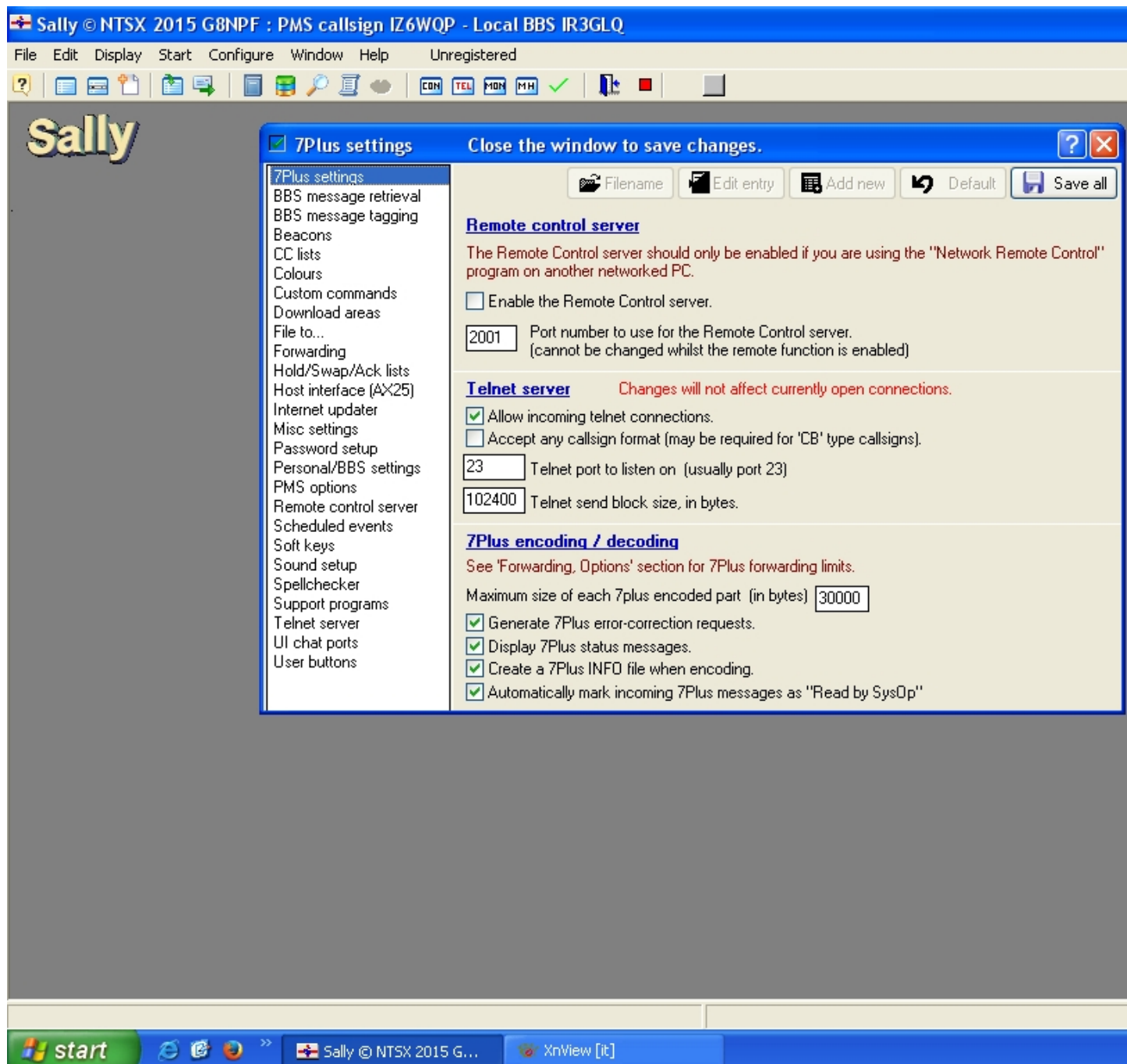

BBS message retrieval (cioè cosa prelevare con la lista unproto dal BBS

Configurare come da foto

Mi raccomando che sul quadro a destra (BBS Last Command(s) ci siano:

L \$q- (preleva tutta la lista bolettini sul BBS)
LM lista e preleva i messaggi **PERSONALI** a noi diretti
Lasciare poi

10

B

100 QUESTO DEVE ESSERE INIZIALMENTE A 100 per prelevare tutta la lista dei bolettini in BBS

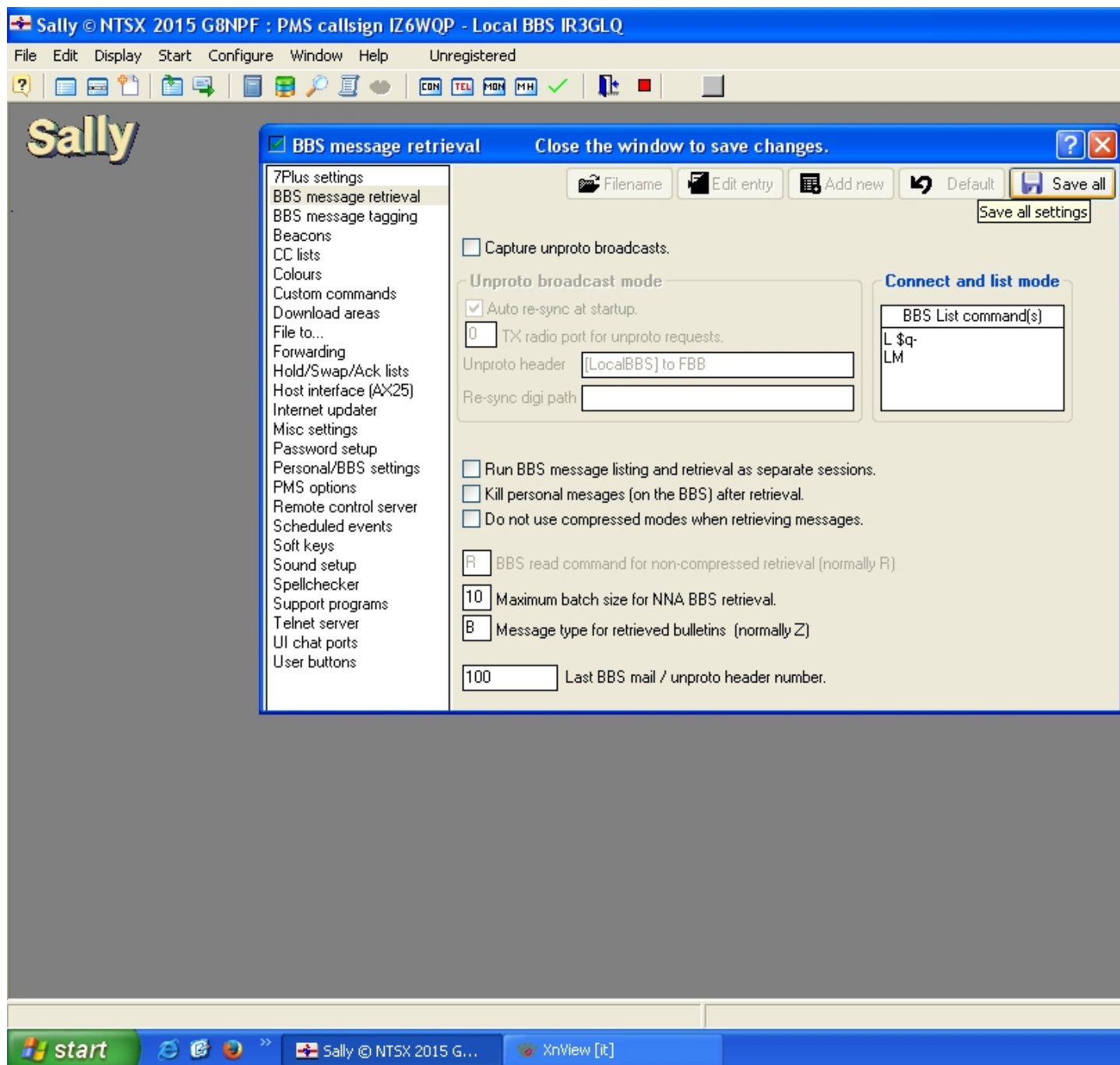

Ora configuriamo BBS Message da prelevare dal BBS

- 1- TO Fields inserire il proprio call (in questo caso IZ6WQP e marcare il quadratino
- 2 - @BBS files quelli che ci interessano, in questo caso (ITA EU WW)
Italia Europa Mondo a te la scelta

E marcare i quadrattini

The screenshot shows the Sally BBS software interface. The main window title is "Sally © NTSX 2015 G8NPF : PMS callsign IZ6WQP - Local BBS IR3GLQ". The menu bar includes "File", "Edit", "Display", "Start", "Configure", "Window", and "Help". The status bar shows "Unregistered".

The "BBS message tagging" window is open, displaying a list of settings on the left and configuration options on the right. The left sidebar includes:

- 7Plus settings
- BBS message retrieval
- BBS message tagging**
- Beacons
- CC lists
- Colours
- Custom commands
- Download areas
- File to...
- Forwarding
- Hold/Swap/Ack lists
- Host interface (AX25)
- Internet updater
- Misc settings
- Password setup
- Personal/BBS settings
- PMS options
- Remote control server
- Scheduled events
- Soft keys
- Sound setup
- Spellchecker
- Support programs
- Telnet server
- UI chat ports
- User buttons

The right pane of the "BBS message tagging" window has a title bar "Close the window to save changes." and buttons for "Filename", "Edit entry", "Add new", "Default", and "Save all". A "Wildcards" button is also present.

The main text in the right pane reads: "Automatically tag for retrieval messages whose headers match selected fields. If a message header field matches an un-ticked item the header will not be listed. If it matches a ticked item it will be listed and the message tagged for retrieval, otherwise it will just be listed."

Below this text are four columns for header fields:

TO field	FROM field	@BBS field	Subject field
<input checked="" type="checkbox"/> IZ6WQP		<input checked="" type="checkbox"/> EU	
		<input checked="" type="checkbox"/> ITA	
		<input checked="" type="checkbox"/> WW	

At the bottom of the window are two checkboxes:

- Exclude messages FROM yourself.
- Exclude messages TO yourself.
- Tag *all* headers, except excluded items, for retrieval.

The Windows taskbar at the bottom shows the "start" button and several open applications, including "Sally © NTSX 2015 G..." and "XnView [it]".

Per invio BEACON via NODO

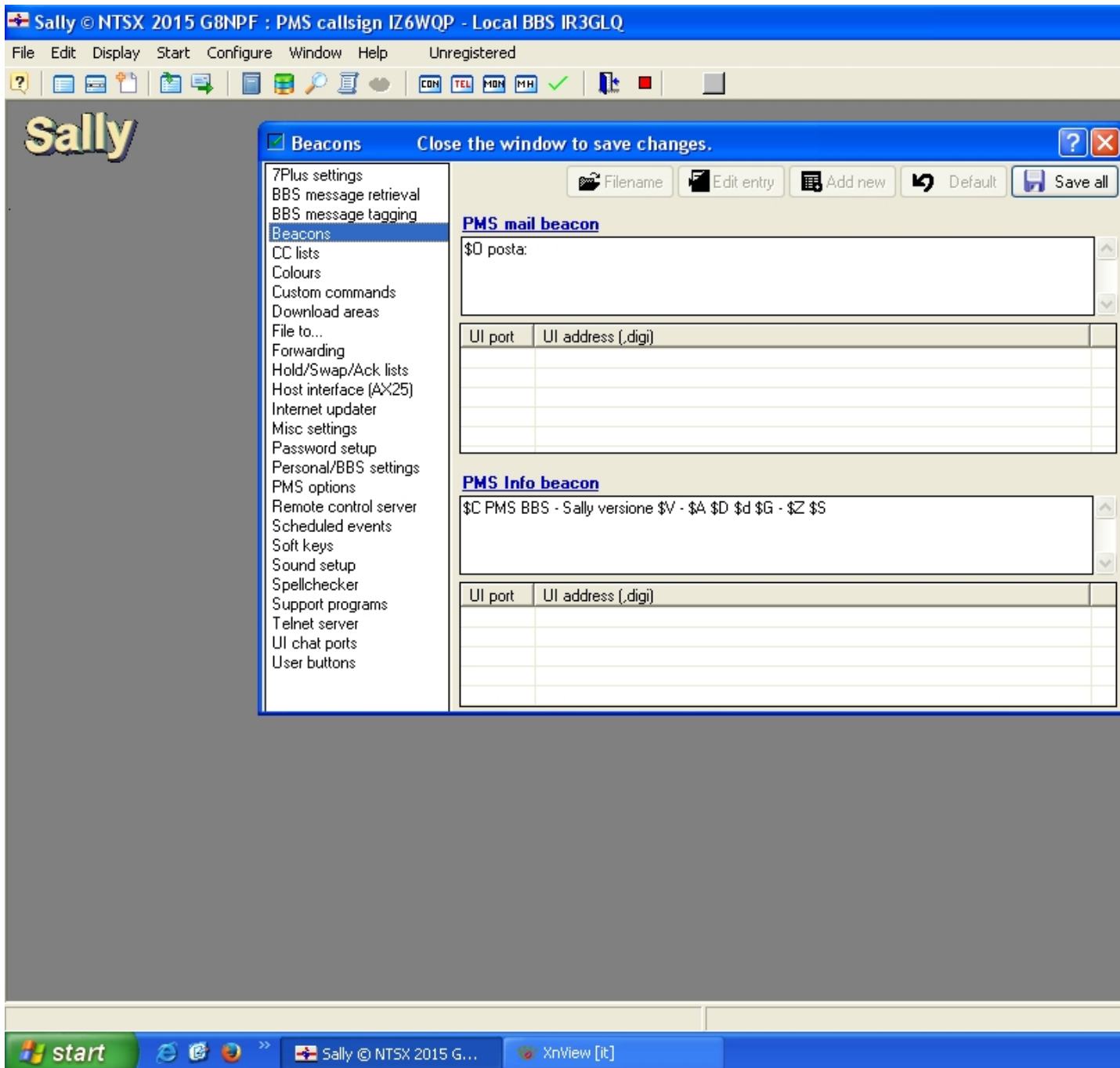

Configurare la cartella per il prelievo files UTENTI

- 1 cliccare su Add new
- 2 scrivere su Area alias download
- 3 sulla Directorypath seleziona con FILENAME (vai su c:\sally\upload e klika LI e appare in automatico la zona di download

4 se vuoi descrivi qualcosa su *Area Description

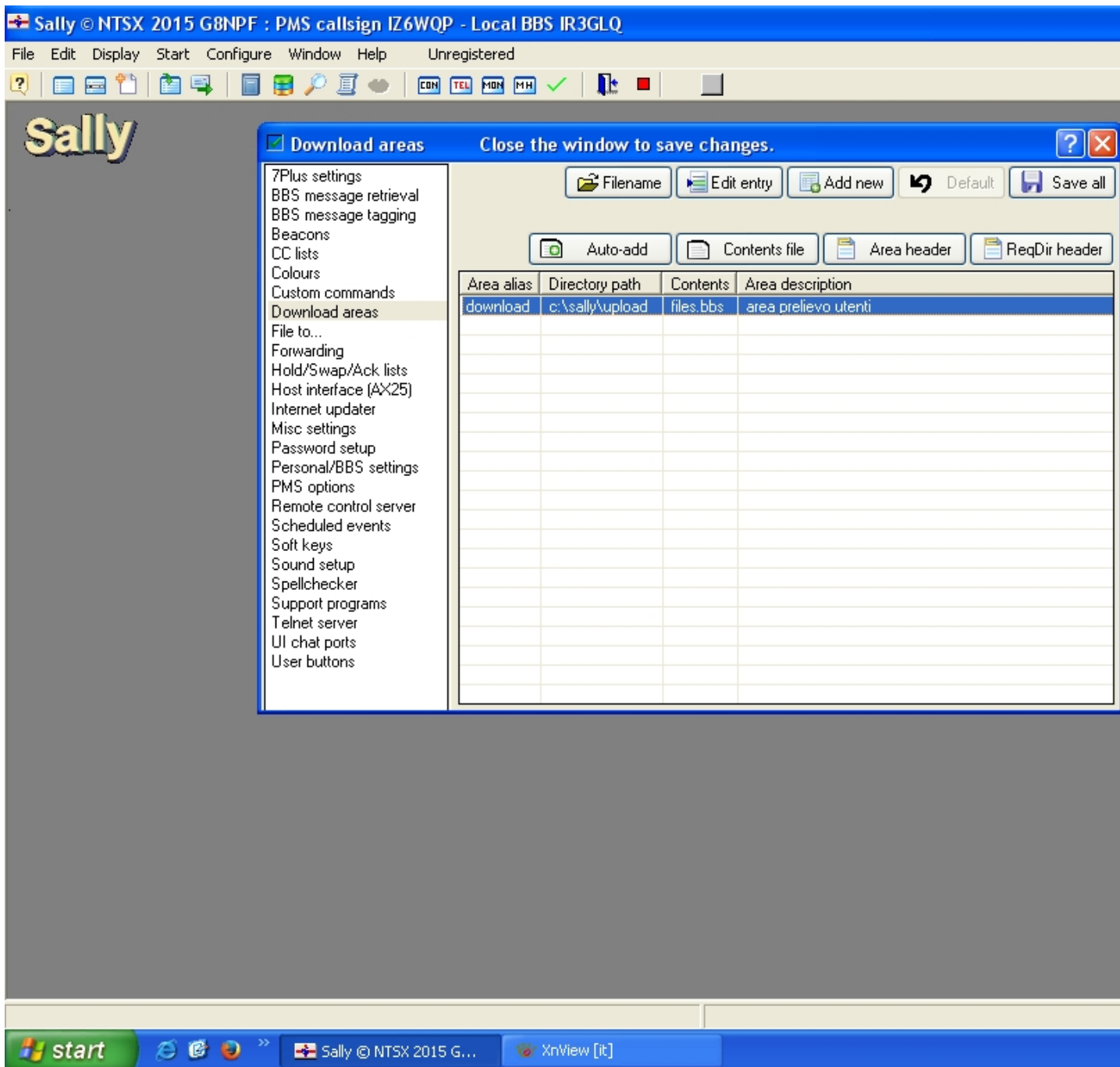

Ora ci troviamo a dover configurare il sistema di connessione verso il BBS per il prelievo lista bollettini e forward verso il BBS **ATTENZIONE: i files denominati : ir3glq_TELN.con e GLQ_NODO.con** sono dei files scritti da noi con un editor e devono trovarsi dentro a C:\SALLY\SCRIPTS

- il primo fa la connessione al BBS in TELNET
- il secondo fa la connessione via radio-tnc-nodo verso il BBS

name/ID dare una descrizione minima
IMPORTANTE che sotto la riga Callsign or <Filename Parameters>

Sia elencato **ESATTAMENTE** il nome del file che si trova su c:\sally\scripts

Nel nostro caso: (ir3glq.con)

IR3GLQ e a seguire gli switch /R forza la connessione /\$

(Glq_nodo.con)

GLQ_NODO /R /\$

Con MORE si può selezionare quale preferire per la prima chiamata verso il bbs

Se non si desidera usare via nodo NON inserire la riga GLQ_NODO

E funzionerà solo via TELNET

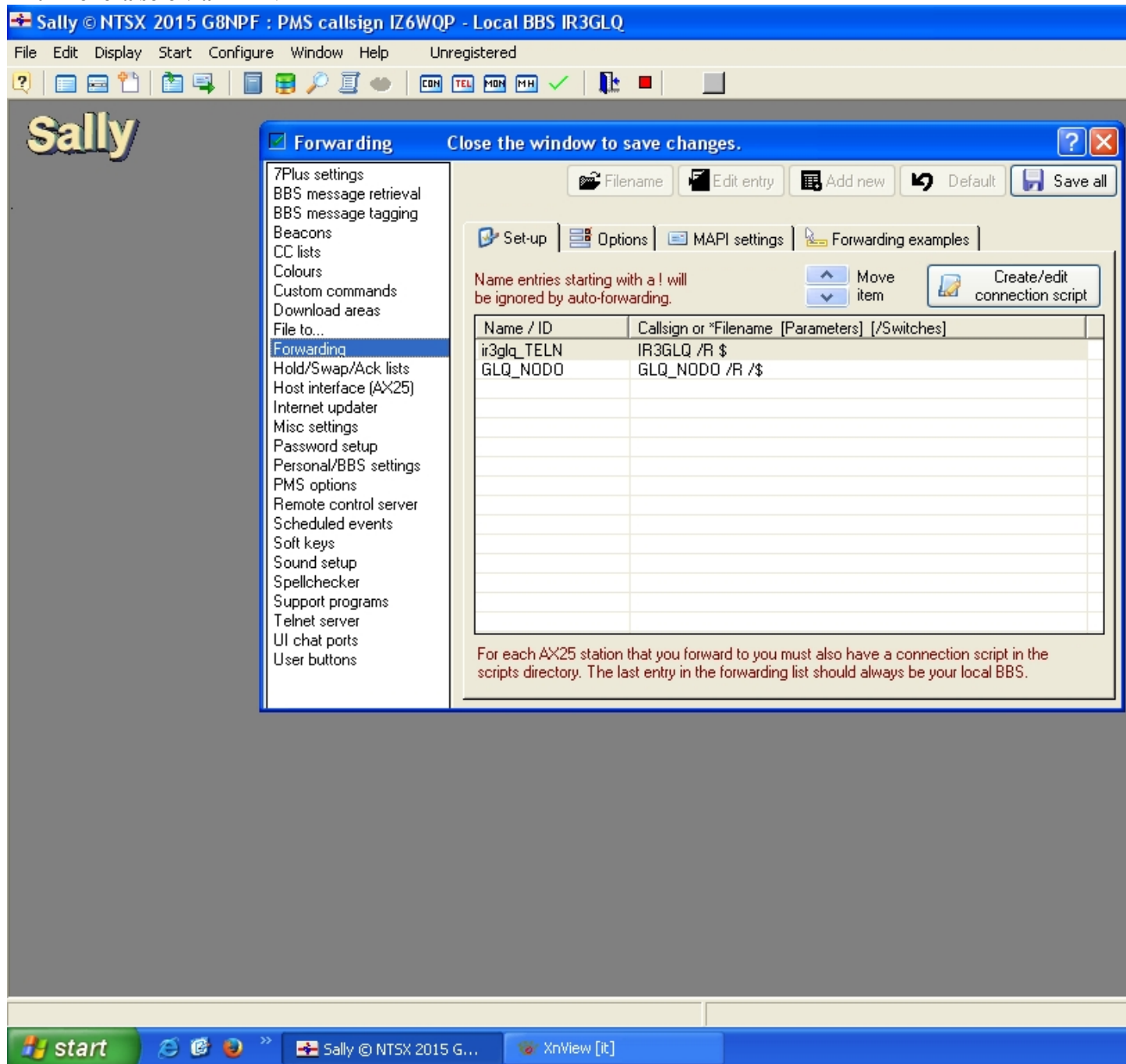

Seconda videata su FORWARDING

Cliccare su OPTIONS

E selezionare come da foto

Per MAPI settings

non serve per il momento

Lasciare com'è

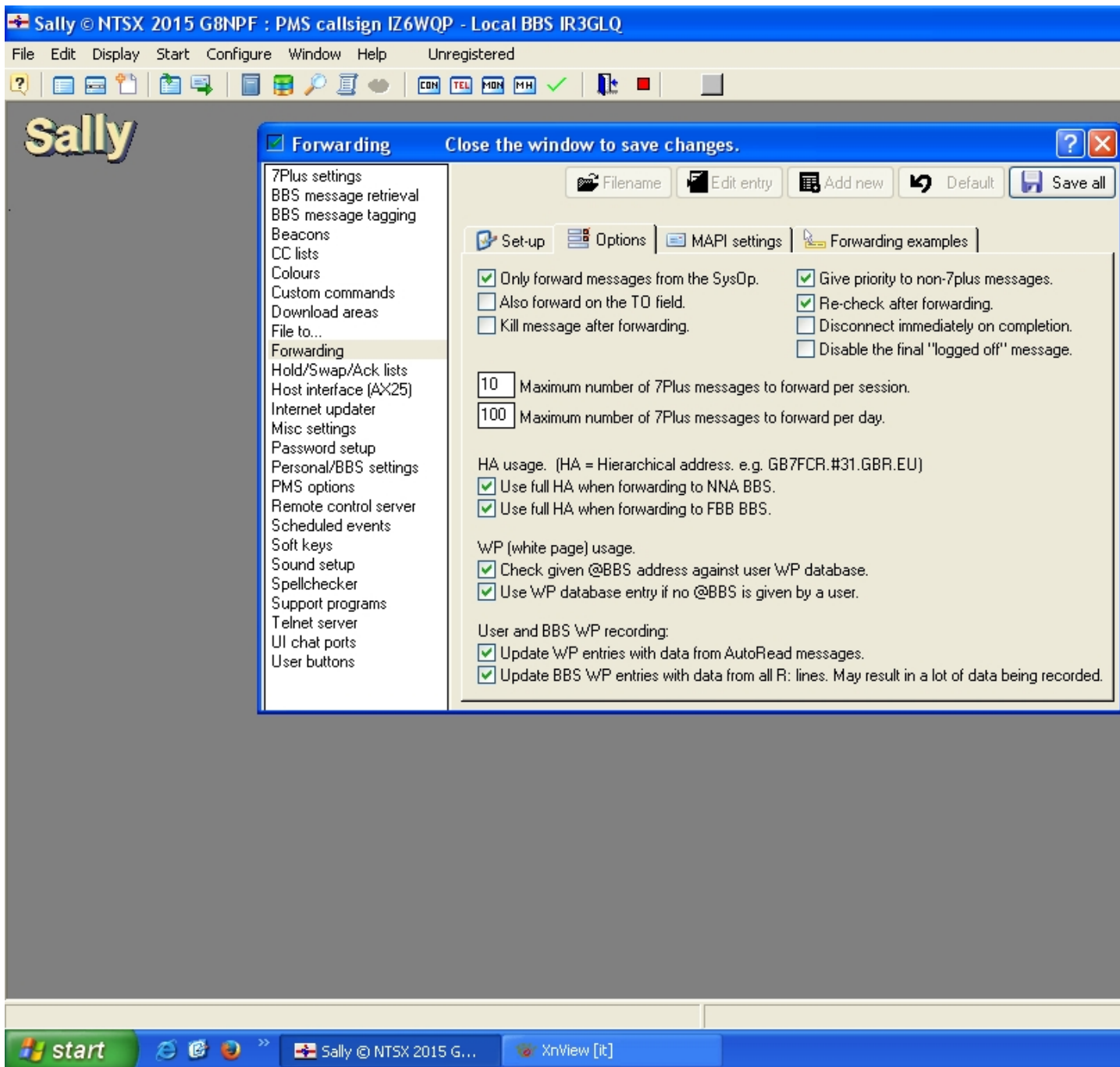

Configurazione di Host interface

Se si usa solo TELNET marcare None

Se si usa un tnc2 + telnet TF2/b /WA8DED

OPPURE tfwin (CHE BISOGNA SIA CONFIGURATO DENTRO LA CARTELLA DI SALLY) Ma non è molto stabile come programma

Meglio usare AGWPE

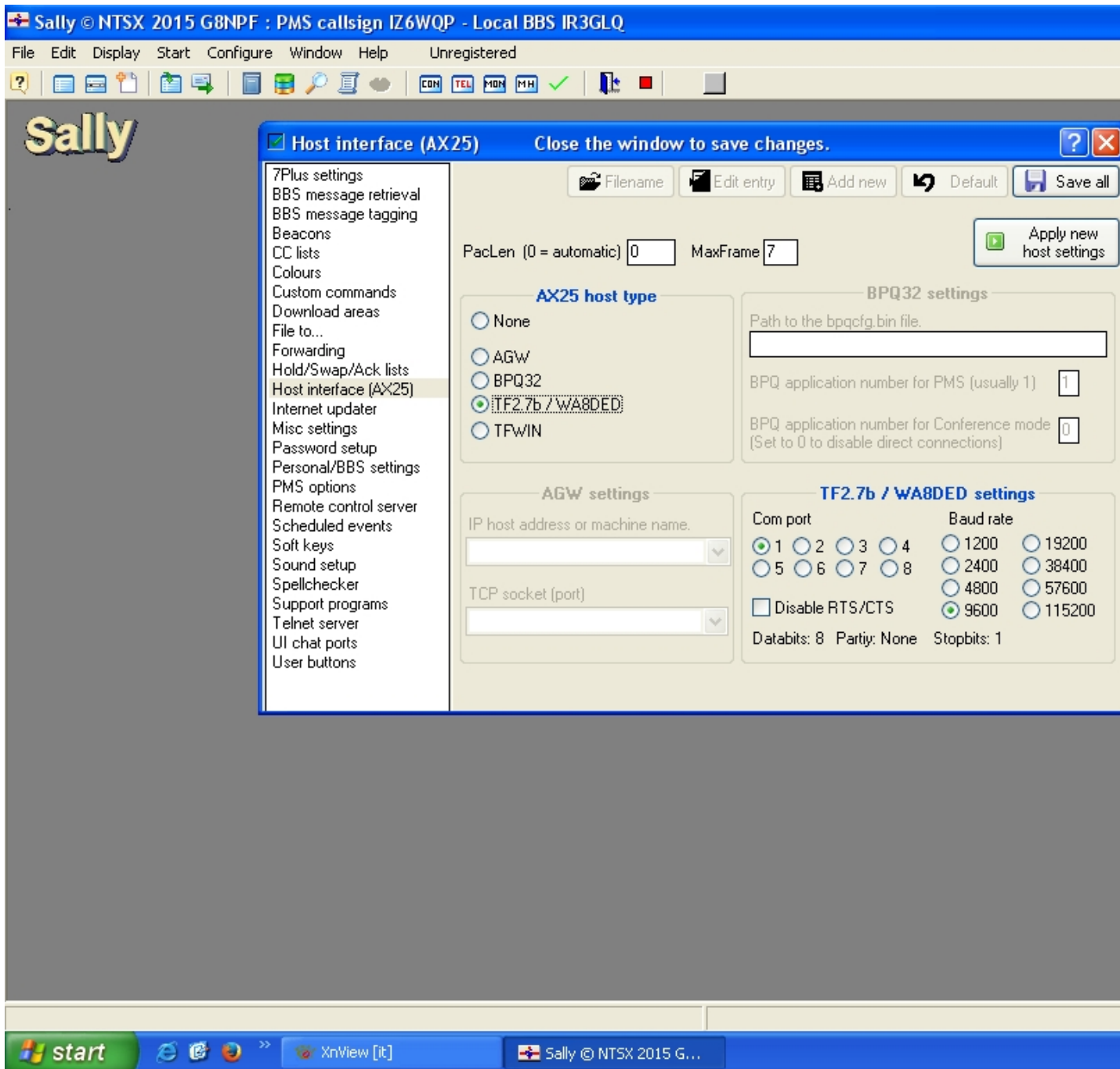

ora settiamo Misc settings

basta inserire come da foto
niente di complicato

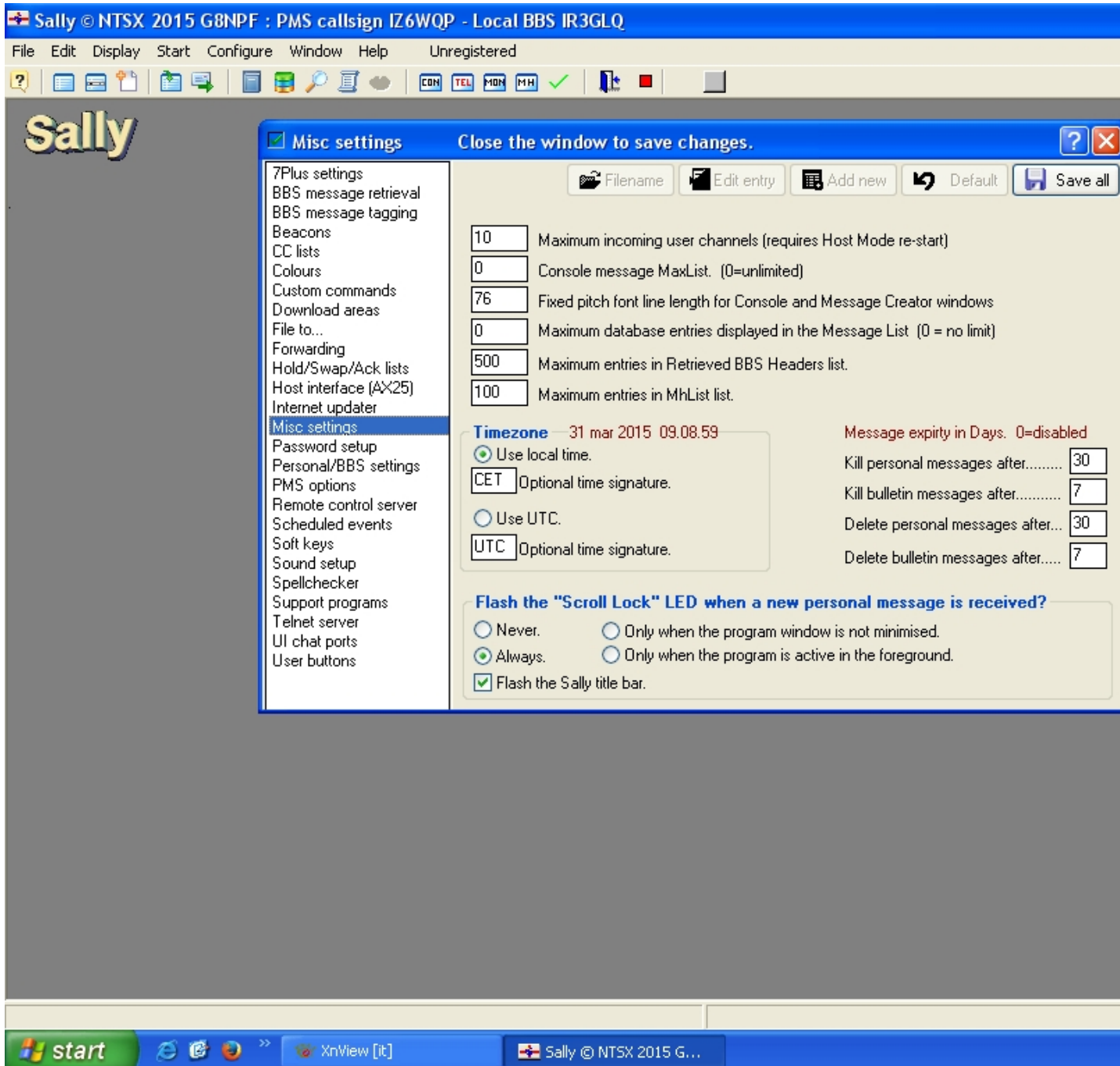

E qui configurare correttamente come da foto



Sally

Personal/BBS settings Close the window to save changes. ? ✖

Filename Edit entry Add new Default Save all

Sally ID	SAL	Local BBS	IR3GLQ
PMS callsign	IZ6WQP	BBS prompt	->
Registration number		PMS/BBS HA	IZ6WQP
SysOps name	Paolo	Route ID	
SID banner	ABFL2HM\$	Email address	
Security text		Accept list	
Save msg types		Reject list	

ORA CONFIGURARE COME DA FOTO

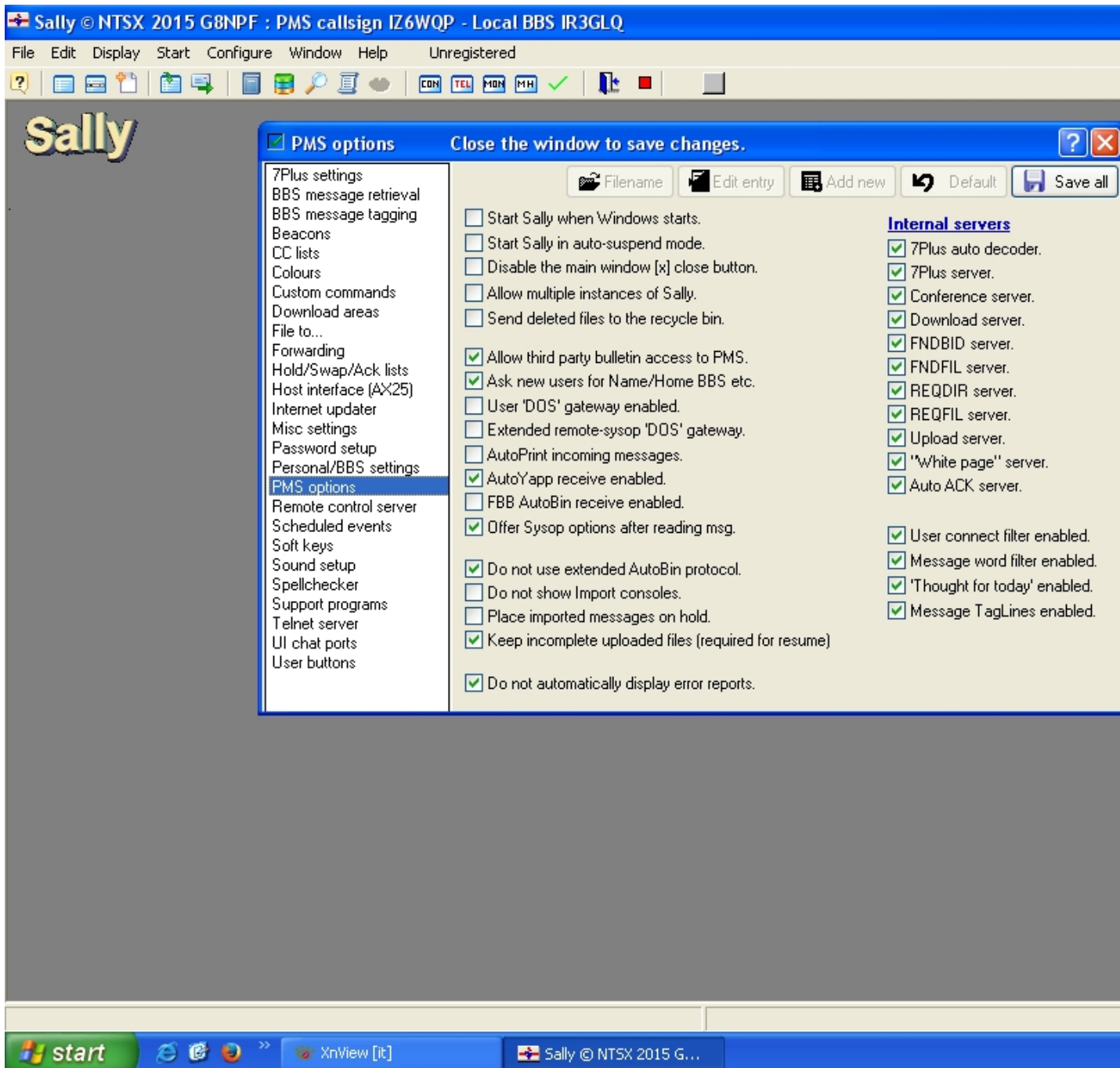

INSERIRE GLI ORARI DI COSA FARA' IN AUTOMATICO IL PMS SALLY

1 clicca su Add new

2 seleziona l'evento

3 imposta l'ora con Hourly clicando sulla icona dove vedi 00 00
4 marca i quadrattini

Dopo aver fatto tutte queste operazioni

5 SALVARE TUTTE LE CONFIGURAZIONI FATTE CLICANDO SU Save all

Sally © NTSX 2015 G8NPF : PMS callsign IZ6WQP - Local BBS IR3GLQ

File Edit Display Start Configure Window Help Unregistered

Sally

Scheduled events Close the window to save changes.

Filename Edit entry Add new Default Save all

Run event now

00:00

A..	Event	Time	Day	Last run	Fsp / Comment
<input checked="" type="checkbox"/>	BBS list/retrieve	xx.15	Hourly	30/03/2015 17.15	
<input checked="" type="checkbox"/>	Forwarding	xx.05	Hourly	31/03/2015 02.05	
<input checked="" type="checkbox"/>	BBS list/retrieve	xx.30	Hourly	30/03/2015 17.30	
<input checked="" type="checkbox"/>	Forwarding	xx.35	Hourly	30/03/2015 22.35	
<input checked="" type="checkbox"/>	BBS list/retrieve	xx.00	Hourly	31/03/2015 02.00	
<input checked="" type="checkbox"/>	BBS list/retrieve	xx.45	Hourly	30/03/2015 17.45	

start XnView [it] Sally © NTSX 2015 G...

Ora bisogna configurare il nostro PMS

Cliccare il tasto funzione F4

a) scrivi su **find ?** il tuo call nel nostro caso IZ6WQP

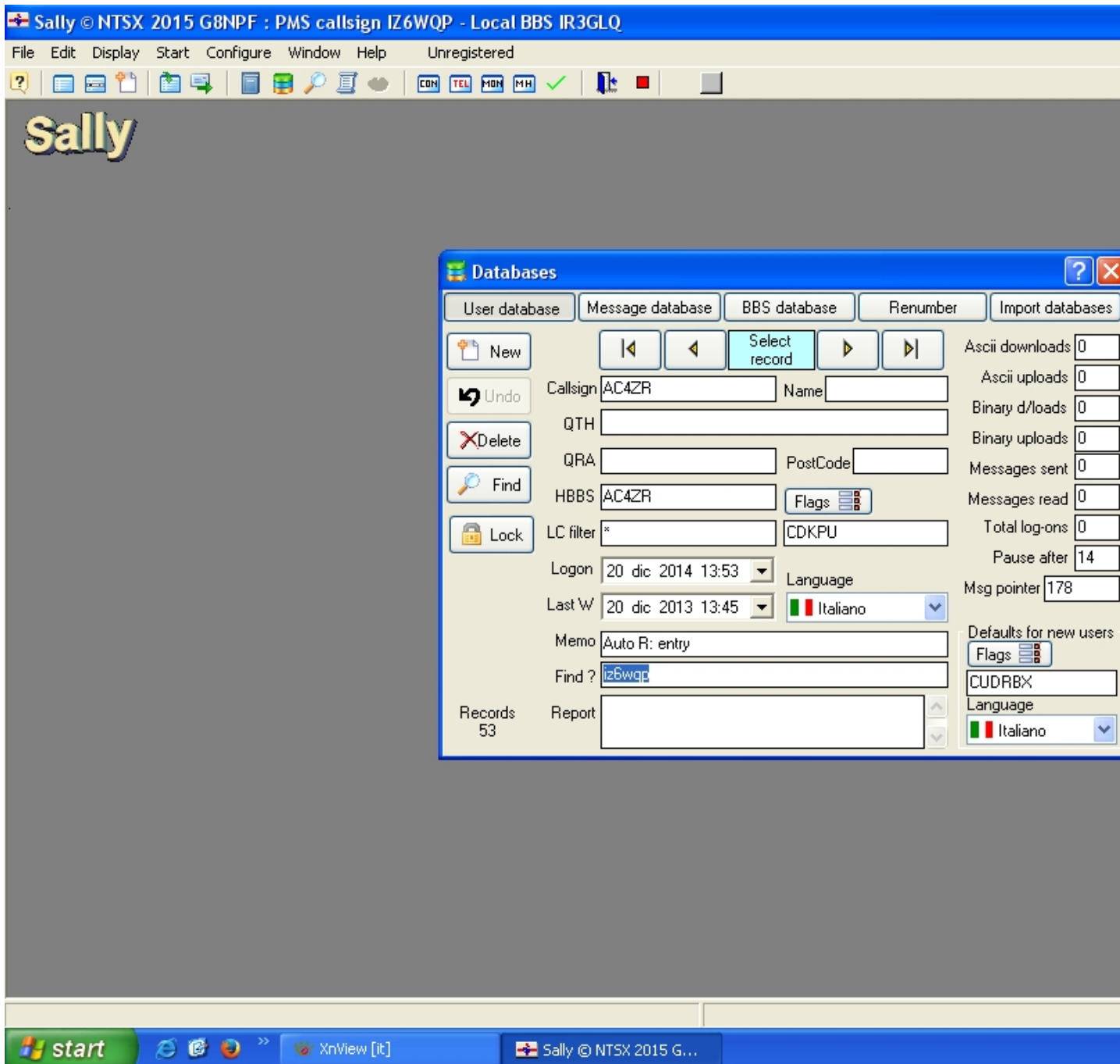

Clicca su FIND quello con la lente di ingrandimento
TI APPARE CHE IL TUO CALL è BLOCCATO e APPARE IN ROSSO
Clicca sul lucchetto Lock
E diventa scrivibile

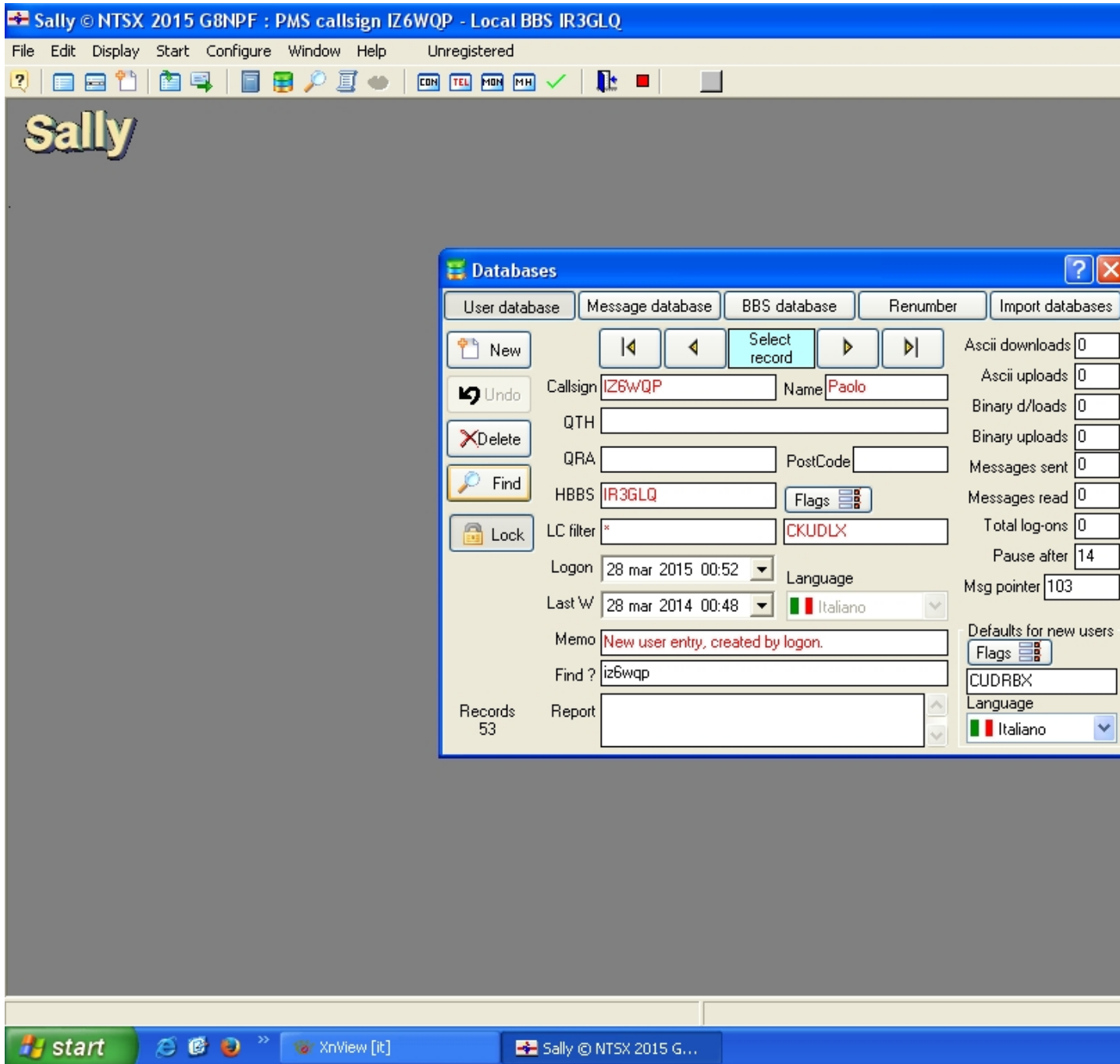

Ora klika sul flags vicino al call IR3GLQ
E inserisci le opzioni C K U D L X

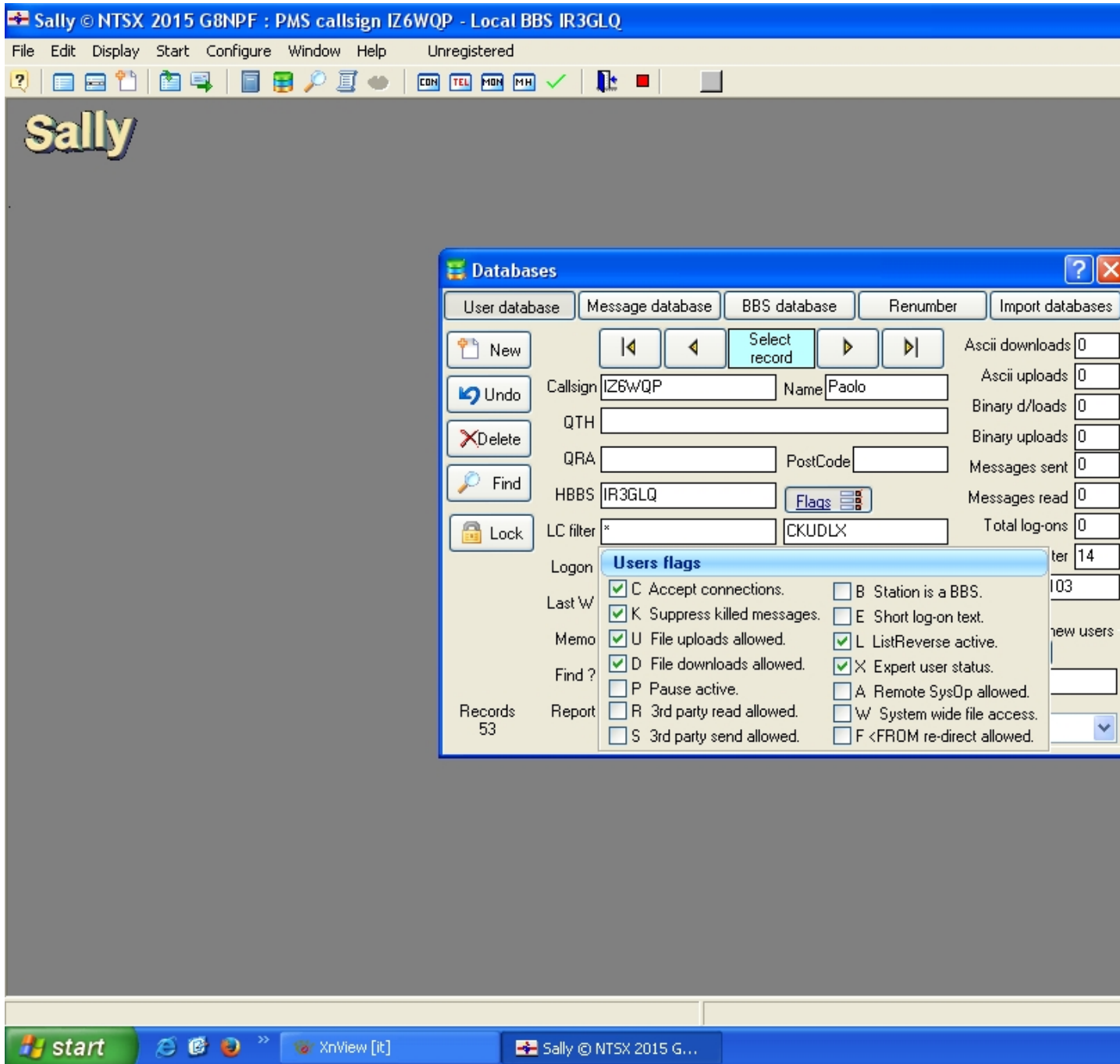

Ora passa su Flags sotto la scritta Defaults for new users

E dai le opzioni CUDRBX

SELEZIONA LA LINGUA

Language

Poi clicca su

Renumber

Vedi la foto successiva

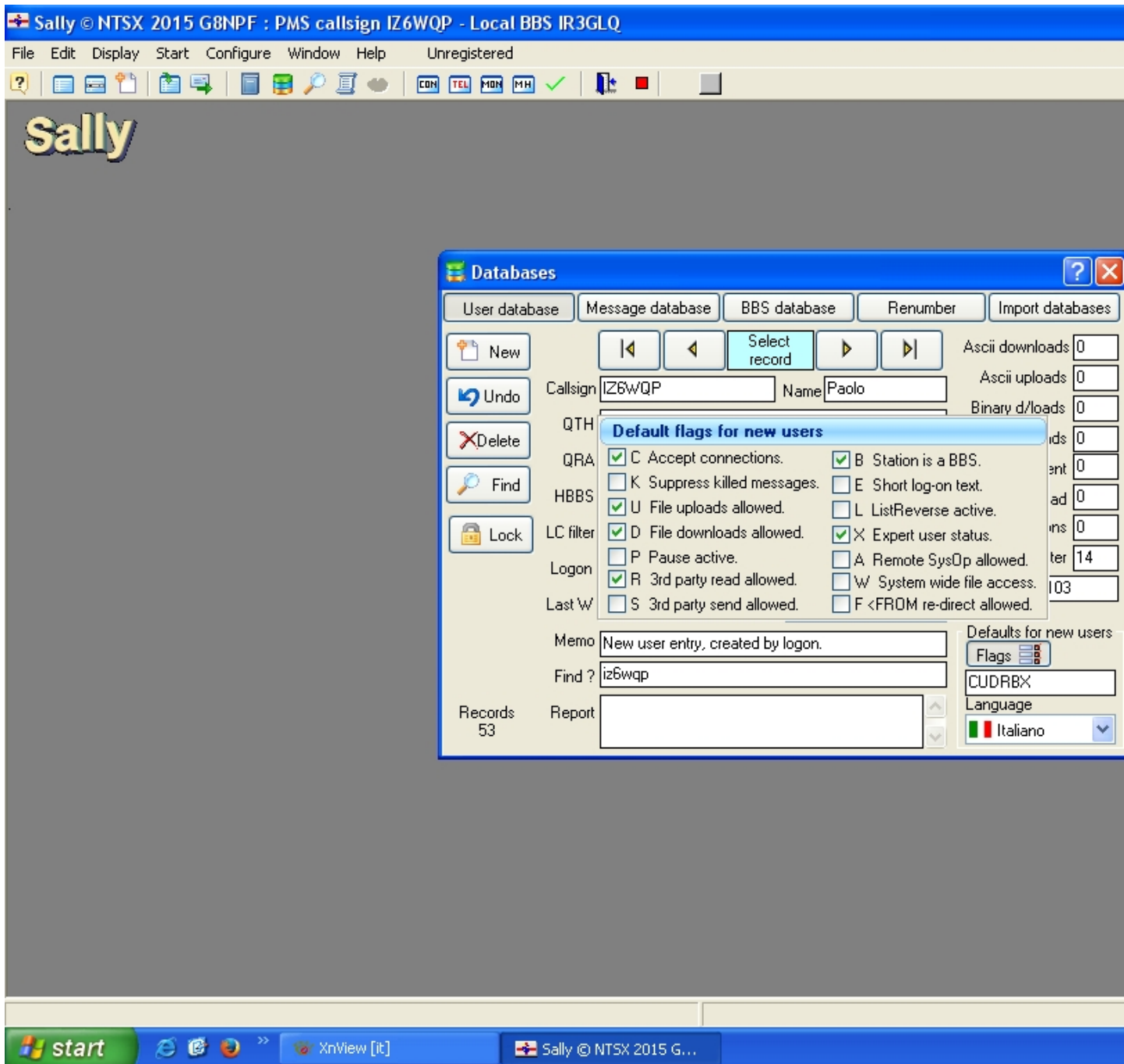

**ORA DA IL COMANDO RENUMBER
ATTENDI CHE FINISCA**

clicca su User Database

E RITORNA A BLOCCARE IL TUO CALL IN MODO CHE DIVENTI ROSSO

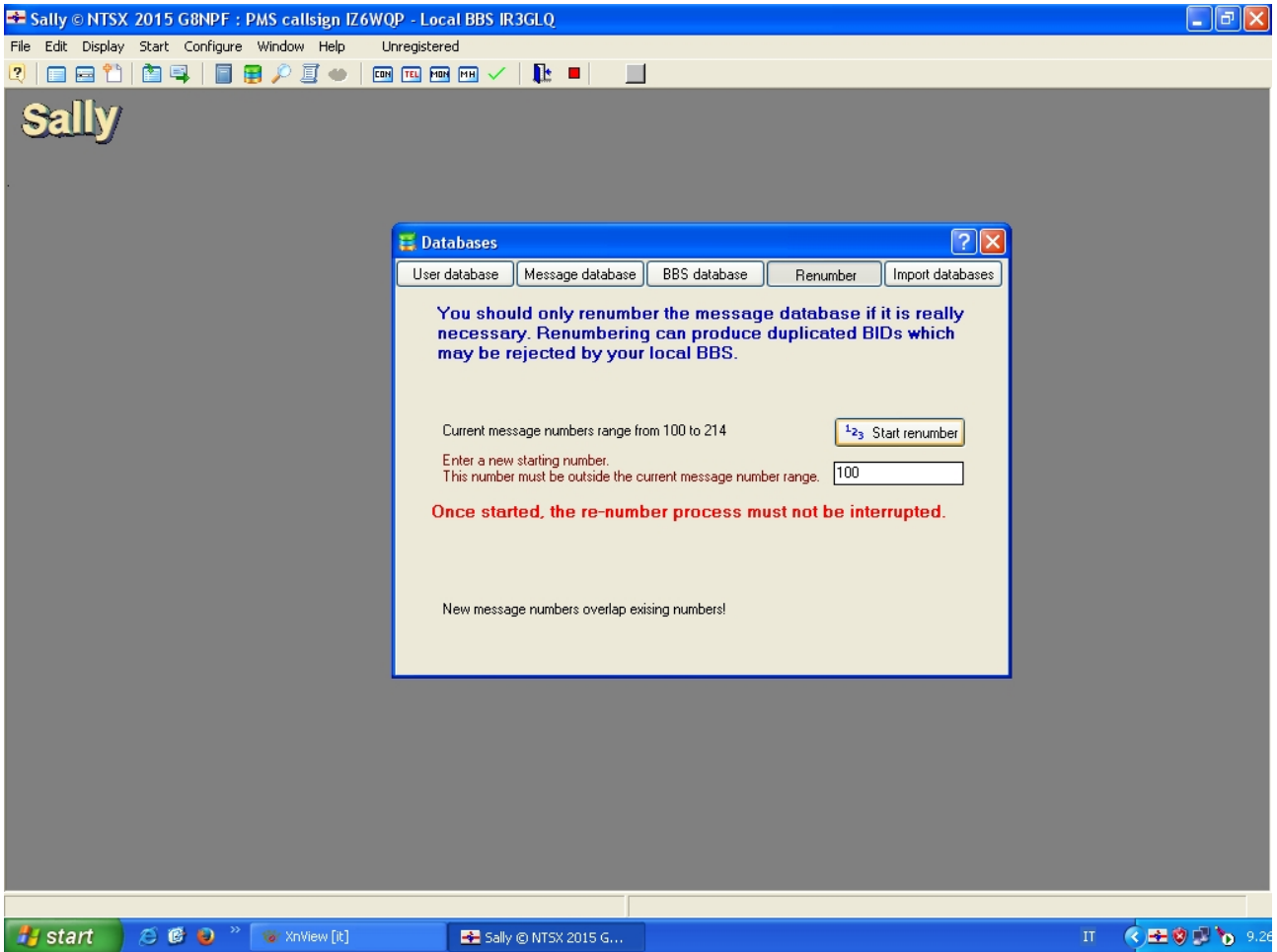

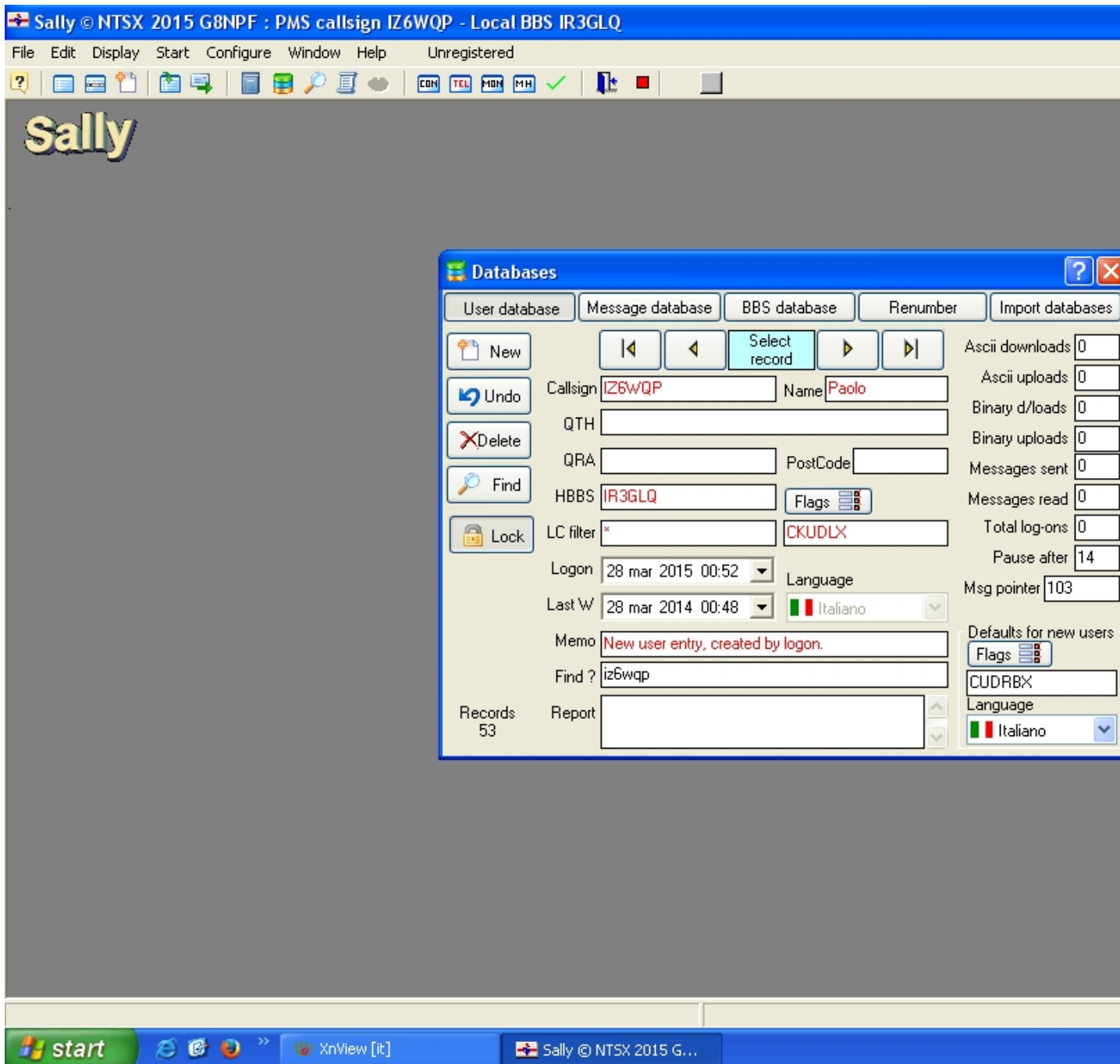

ED ORA è PRONTO ALL'USO

logicamente, prima hai avvisato il tuo Sysop di BBS che ti abiliti a listare e prelevare , dando la frase della password che ti sarà inserita in BBS

**PROVA DI CONNESSIONE AL BBS
CLICCA SULLA ICONA SOTTO LA SCRITTA Start**

4° icona da sinistra verso destra

Verrà connesso il bbs e parte la richiesta con L 101-

Alla fine, del listato, o rimane connesso e preleva i messaggi o li preleva nella seconda connessione..

Tutto dipende da come hai settato su BBS message retrieval

Vedi foto successiva

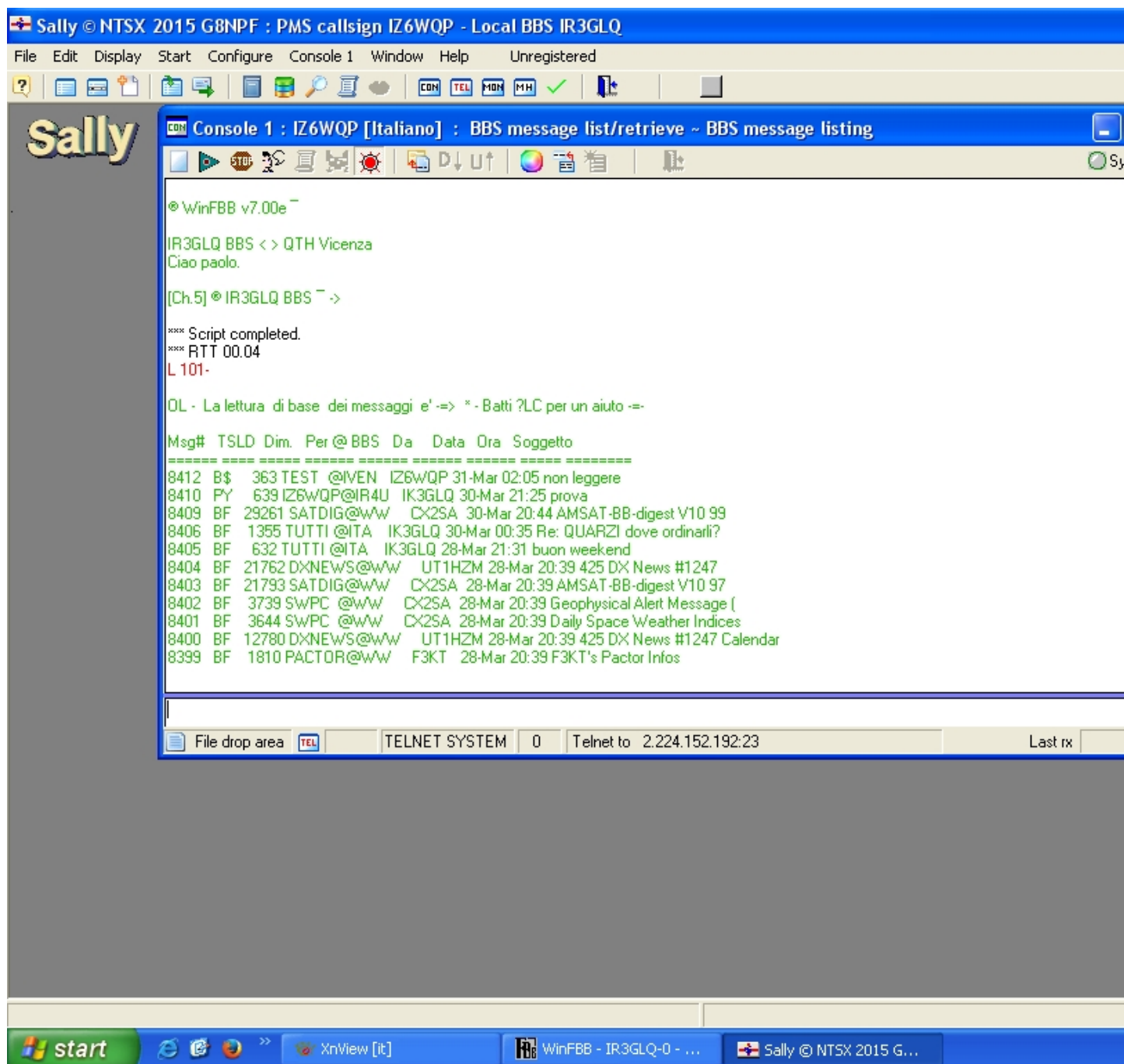

Se hai selezionato nella configurazione iniziale di NON selezionare Run BBS message listing and retrieval as separate session, il programma sally, prima preleva la lista la salva, e poi sconnette il bbs

Poi dopo un po, riconnette il bbs e preleva la messaggeria preselezionata

Si può selezionare pure Kill personal message cioè dopo che i messaggi PERSONALI a te diretti, sono stati prelevati, vengono automaticamente cancellati

Dal BBS

Si può fare dopo, magari quando hai preso confidenza con il programma

Do not use compressed modes when retrieving messages SELEZIONARLO solo in caso di connessioni lente.

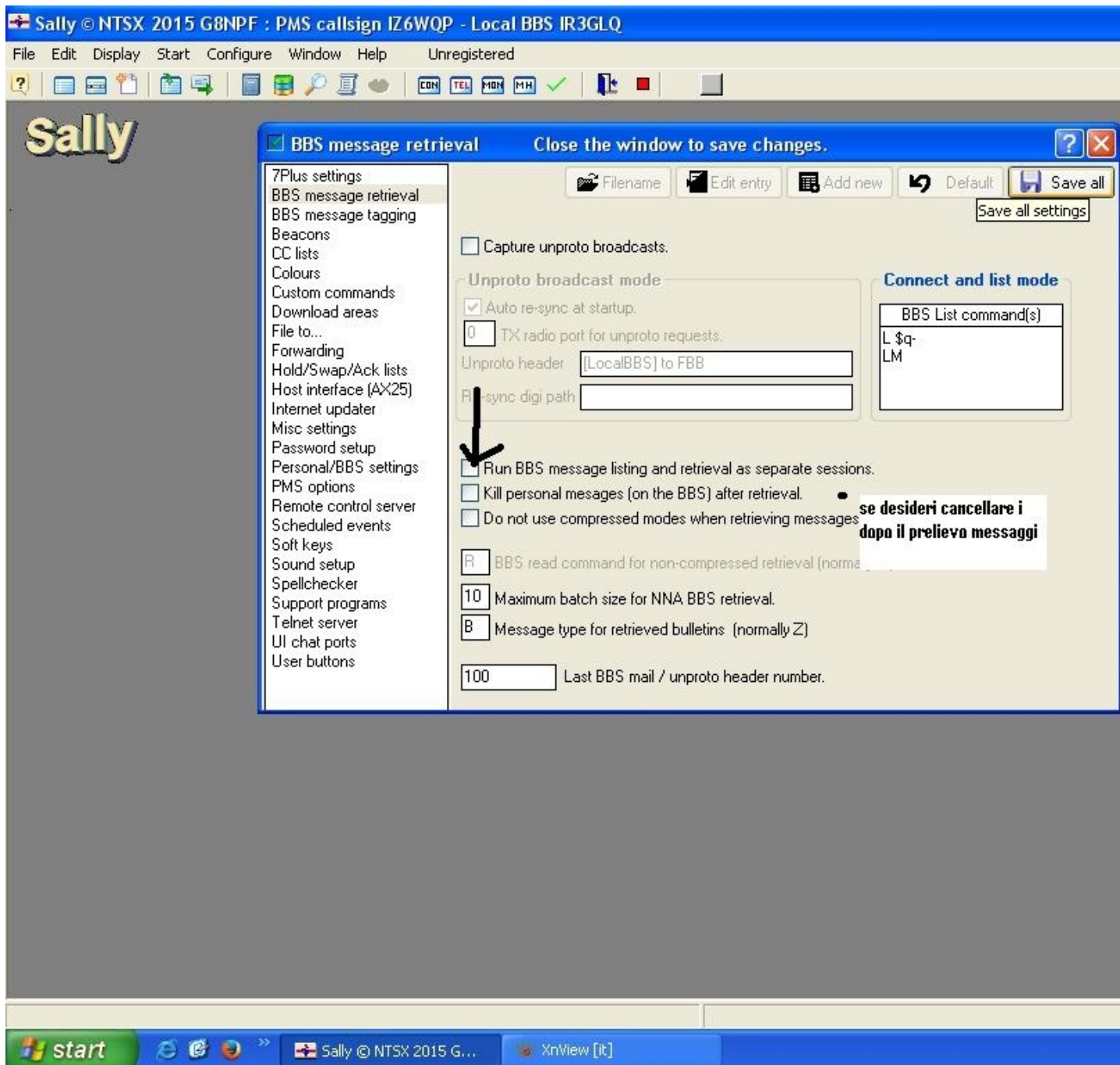

Se invece hai lasciato la configurazione iniziale immediatamente dopo aver prelevato la lista messaggi, (VEDI FOTO QUI SOTTO)

**inizia il prelievo dei messaggi selezionati.. nel tuo caso WW EU ITA
MA SI PUO USARE ANCHE SOLO EU ITA O SOLO ITA**

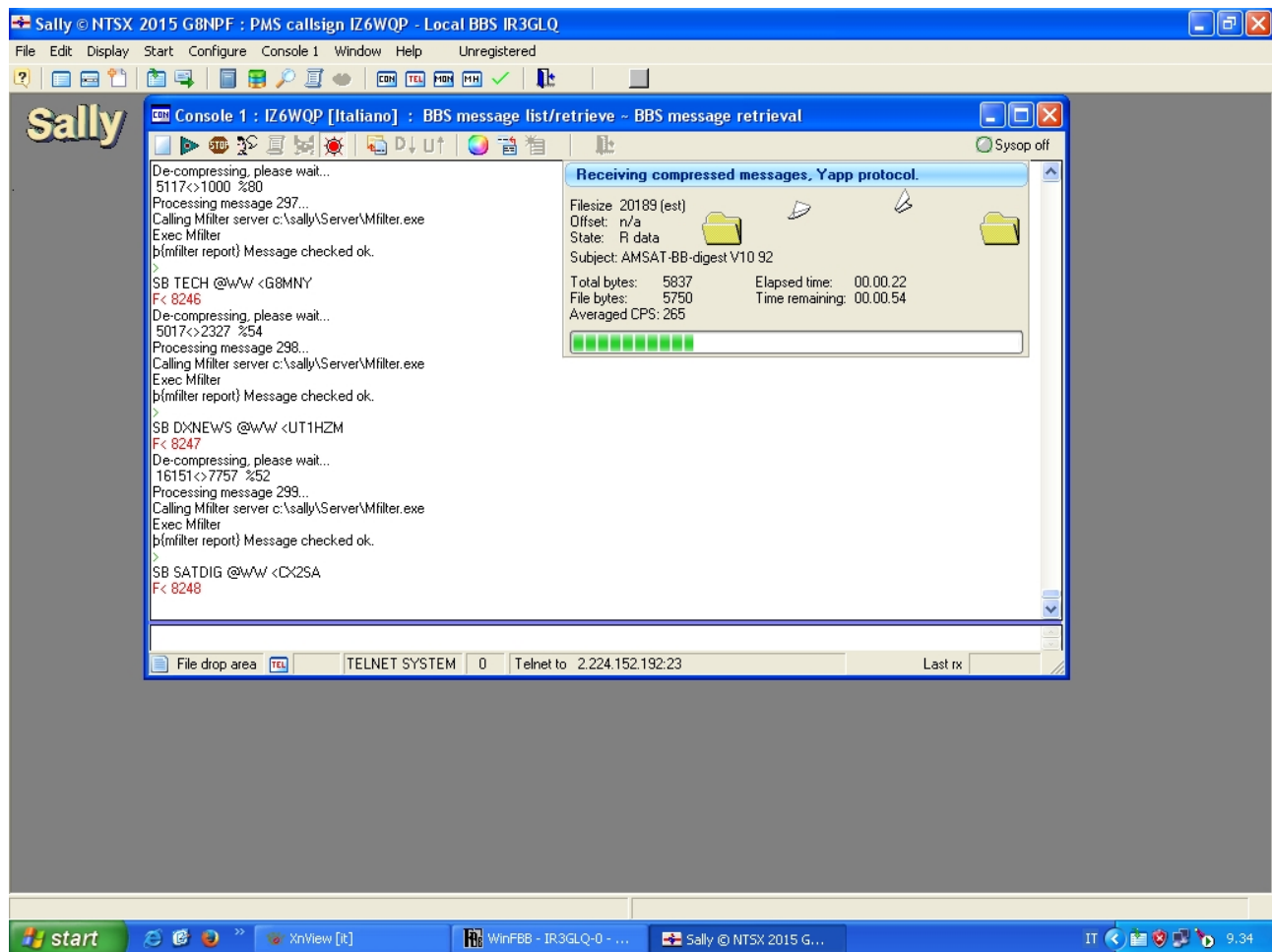

LA LISTA DEI MESSAGGI

la vedi cliccando sulla prima icona di SX

e sono marcati da una scaletta (#) di colore verde

per Diselezionare in modo che non vengano prlevati quei msg, clicca sulla 3ª icona

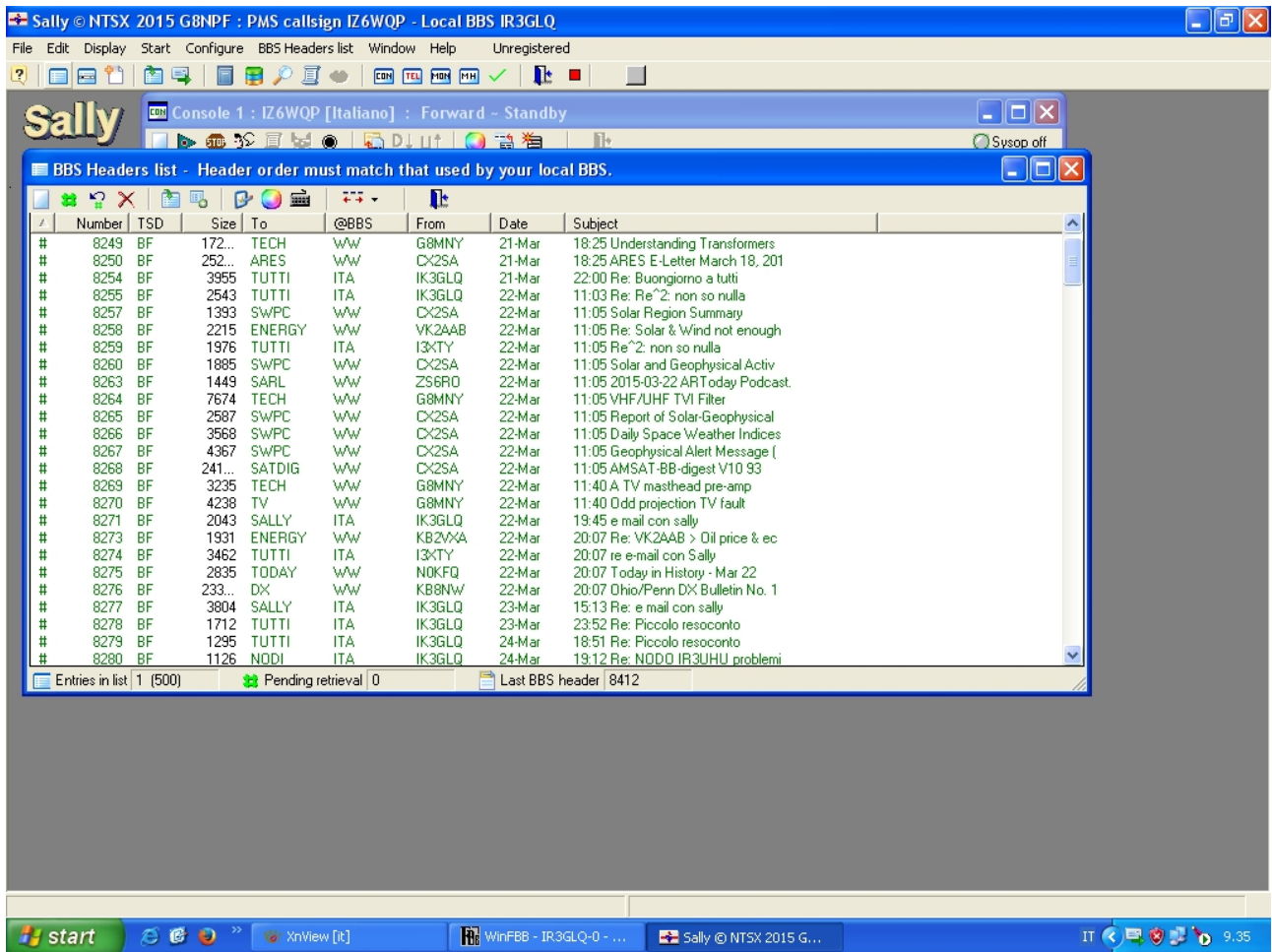

E così appare in bbs la tua connessione

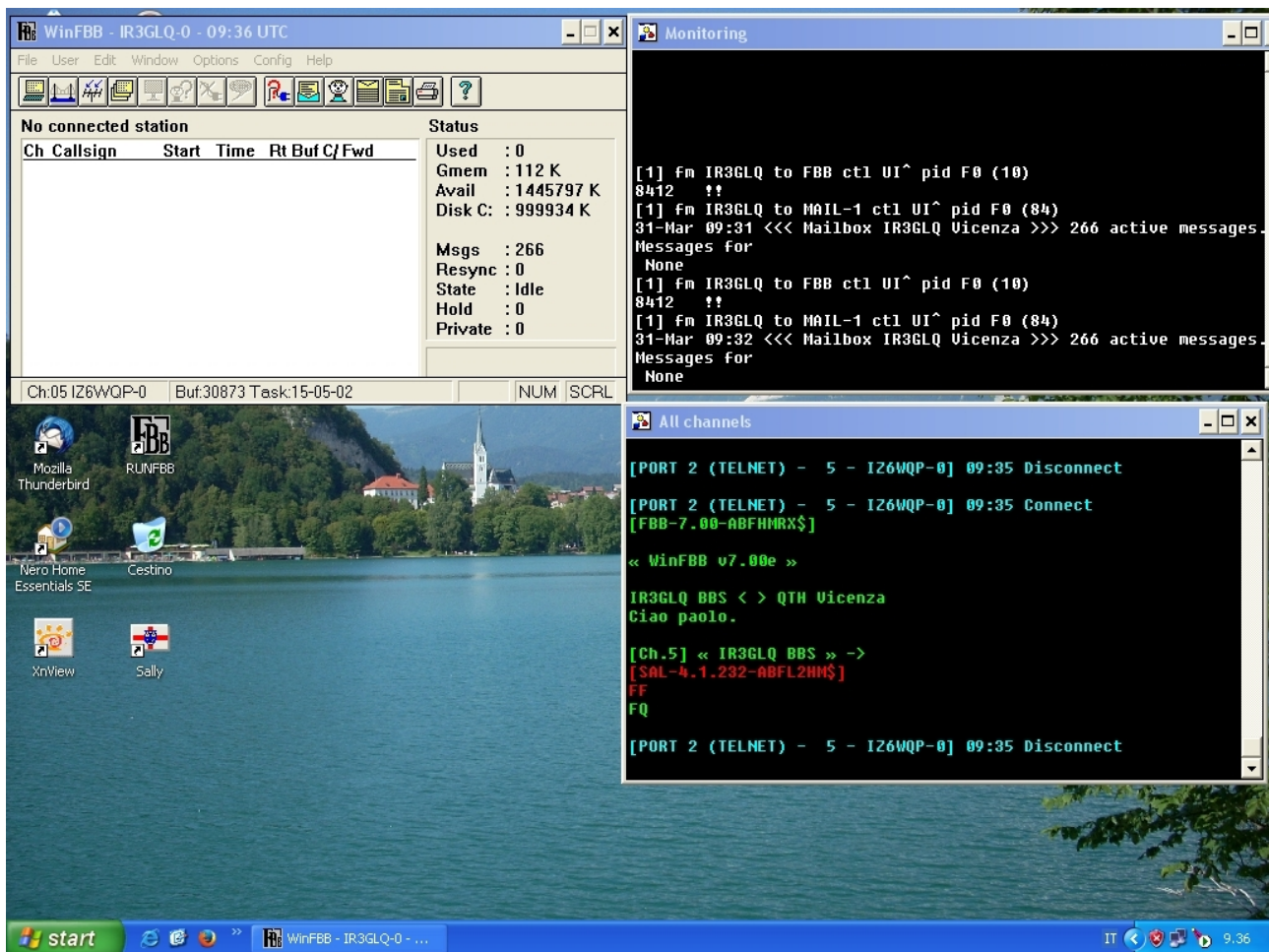

Fine

ora inseriamo gli scripts, cioè 2 file scritti con un editor tipo DOS o compatibile

questi scripts servono per:

collegare il bbs
 inviare il proprio CALL
 inviare la password
 richiedere la lista messaggi

lo stesso script serve anche per INVIARE i messaggi al BBS

scrivere un messaggio – bollettino – 7plus

cliccare sulla 3ª icona a SX, (crete a new message)

a) sul campo TO mettere il CALL per messaggio personale

o testo tipo TUTTI se è un bollettino

b) campo @ mettere il bbs di destinazione se privato

se bollettino ITA per sola italia

c) campo Subject scrivere l'intestazione del messaggio

d) campo CC lo stesso bollettino o messaggio, lo si puoi inviare come messaggio personale o per conoscenza ad altri radioamatori

e) scrivere il messaggio, e alla fine salvare clicando sulla cartolina SAVE dell'editor (7° icona) attendere qualche secondo che si creano i 3 messaggi, e poi inviarli in HOMEBSB clicando sulla icona di invio la 5° icona.

The screenshot shows the Sally software interface. The main window is titled "Sally © NTSX 2015 G8NPF : PMS callsign IZ6WQP - Local BBS IZ3LSV". The interface includes a menu bar (File, Edit, Display, Start, Configure, Message creator, Window, Help) and a toolbar with various icons. A "Message list" window is open, displaying a table of messages:

Num...	TSD	Size	To	@BBS	From	Date	Subject
367	PY	933	IZ6WQP		IK3GLQ	03/apr	23:29 tes
368	PW	1371	IK3GLQ	IZ3LSV	IZ6WQP	03/apr	Re: 23:2
371	B\$	1200	TUTTI	ITA	I3XTY	03/apr	00:54 M

The "Message creator" window is open, titled "Message creator - Create a new message". It shows the following fields:

- To: IK3GLQ
- @: IZ3LSV.IVEN.ITA.EU
- CC: I3XTY,IK3GIA
- Subject: test di prova
- Type: Personal
- Signature: Auto

The message body contains the following text:

Messaggio inviato da: IZ6WQP Paolo
ciao, questo + un test

73 de IZ6WQP Paolo.

03 aprile 2015 Ora CET 21.11 CET

Software Sally V4.1.232 per Windows 32bit.

The bottom of the window shows a preview of the message content:

le belle
finestrine come prima..?
Lo so in ubuntu non succede.
Ho sempre il disk pronto per reinstallare tutto... troppo

Navigation buttons are visible at the bottom: U, K, D, Next <SPC>, Next unread <RET>, Next to me <N>, Next in g

CONCLUSIONI

dentro la cartella c:\sally\language\italiano inserire il file **UsrMsg,pms**

dentro la cartella c:\sally\scripts inserire i due files di connessione verso il bbs

NODO_GLQ.CON questo script è fatto per la connessione verso il BBS usando un tnc- e nodi

IR3GLQ.CON

questo script è fatto per la connessione al BBS usando il Telnet (connessione via internet)

Buon packet a tutti

Spero con questo mio modesto manuale in italiano di aver dato un aiuto agli utilizzatori del Sally programma **COMPLETO** e gira sotto windows XP mentre per l'uso sotto windows 7 vedere le modalità di installazione

Saluti

Clifford IK3GLQ

Vicenza 04/04/2015